Drain: Bordura PB MONO cu capac de revizie zincat LN100 H300 D400 1000x150x300 (0709147)

0709147

1000 mm	300 mm	150 mm
HOSSZ	MAGASSÁG	SZÉLESSÉG



FELHASZNÁLÁS:
Bordura MONO din polimer beton este un element de construcție utilizat frecvent pentru delimitarea și stabilizarea diverselor suprafețe exterioare.

MINŐSÉGI FELTÉTELEK:
- Conform regulament EU Nr. 305/2011
- Declarație de performanță

ELŐNYÖK:
- Rezistență crescută la îngheț-dezgheț, coroziune, UV, trafic.
- Greutate redusă față de betonul clasic.
- Montaj facil datorită preciziei dimensionale.
- Durabilitate mare în timp, fără întreținere frecventă.

TERMÉKGARANCIA:
- 20 ani - cu respectarea instrucțiunilor de montare, depozitare și exploatare

SZERELÉS

Sistemul de drenaj cu borduri de polimer beton poate fi instalat fără cămin colector deoarece are capac de revizie.

! Pentru un montaj eficient, recomandăm folosirea etanșantului G12M29C.
Este utilizat pentru sigilarea rigolelor, țevilor și sistemelor pentru drenaj.
- Durata de întărire: 24h/2-3 mm
- Temperatura de utilizare: +5° C până la +40° C
- Temperatura maximă de depozitare: 32° C
Etanșant BASE, produse pentru construcții, tub 310 ml (G12M29-C).



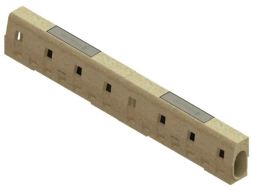

Section connection



Connection chimney collector



End plate connection

Tartozékok 0709147





Camin PB PRO LN100 Hext.481 DN110-160-200 510x170x481 (70871/3)

JELLEMZŐK	
Termék neve	Bordura PB MONO cu capac de revizie zincat LN100 H300 D400 1000x150x300 (0709147)
Termékkód	0709147
EAN kód	6427669000846
Termékkategória	Borduri de drenaj
Brand	Drain
Súly	44.60 kg
Készlet elérhetősége	Egyedi gyártású
Hossz, mm	1000
Szélesség, mm	150
Magasság (M), mm	300
Csőcsatlakozás (DN)	-
Ereszcsatorna-csatlakozás (LN)	100
Terhességi osztály	D400
Elosztó	Vodaland Balkan SRL
Termék anyaga	Polimer beton
Garancia, hónap	24
Termelő	VODALAND INDUSTRY LLC