Drain: BETON VÍZNYELŐ ÖNTÖTTVAS RACCSAL 390 X 390 X H500 / D400 (047772384-K1)

047772384-K1

390 mm	500 mm	390 mm
HOSSZ	MAGASSÁG	SZÉLESSÉG

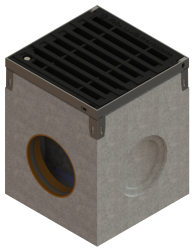

FELHASZNÁLÁS:
A PRO sorozatú aknák felszíni csapadékvíz elvezetésére szolgálnak nagy forgalmú ipari területeken, azonos terhelési osztályú ereszcsatornákkal együtt. Elhelyezhetők autópályákon, teherterminálokon és katonai terminálokon.

MINŐSÉGI FELTÉTELEK:
- 305/2011/EK rendelet

ELŐNYÖK:
- Könnyen kezelhető és telepíthető
- UV-álló
- Ipari területeken használható
- Zsanéros nyitórendszer
- Csavaros záródású rendszer

TERMÉKGARANCIA:
- 24 hónap - a kémények beszerelése a gyártó által megadott utasításoknak megfelelően

SZERELÉS

A PRO Fibrobeton aknakészleteket optimalizált kialakítás és a rács csavarokkal és anyákkal történő fix rögzítése jellemzi. A fúvókák és a fém megerősítő horgonyok az akna széleire vannak felszerelve. A csuklós rendszernek köszönhetően az akna nagyon könnyen kinyitható ellenőrzés céljából.

! A hatékony telepítéshez a G12M29-C tömítőanyag használatát javasoljuk. Ereszcsatornák, csövek és vízelvezető rendszerek tömítésére használják.



- Keményedési idő: 24 óra/2-3 mm
- Felhasználási hőmérséklet: +5°C és +40°C között
- Maximális tárolási hőmérséklet: 32°C

ALAP tömítőanyag, építőanyagok, 310 ml-es tubus (G12M29-C).



1



2



3

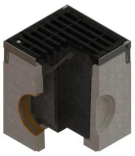

4

Tartozékok 047772384-K1

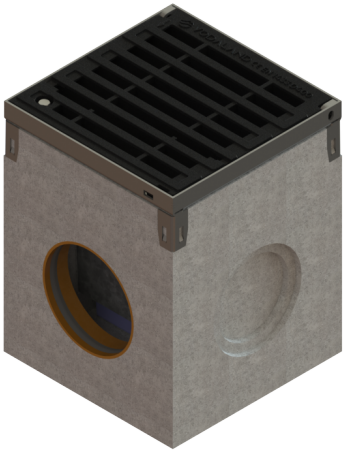



Etansant BASE, produse pentru constructii, tub 310 ml (G12M29-C)

JELLEMZŐK	
Termék neve	BETON VÍZNYELŐ ÖNTÖTTVAS RACCSAL 390 X 390 X H500 / D400 (047772384-K1)
Termékkód	047772384-K1
EAN kód	6427669004240
Termékkategória	Cămine beton PRO (D400)
Brand	Drain
Súly	96.54 kg
Készlet elérhetősége	Tárolható
Hossz, mm	390
Szélesség, mm	390
Magasság (M), mm	500
Csőcsatlakozás (DN)	160, 200
Ereszcsatorna-csatlakozás (LN)	nu
Felvételi kapacitás, l/s	14-15
Terhességi osztály	D400
Termék anyaga	Szálas beton
Grill Anyaga	Öntöttvas
Szín	Szürke
Gyártói kód	047772384-K1
Rácsrögzítő rendszer	Kattintás
Garancia, hónap	24
Termelő	BETONIKA