# Urban: Capac PP URBAN Negru patrat necarosabil 700x700 PL.550x550 Hext.80 cu 4 inchizatoare A15 (35487-20)

## 35487-20

| 700 mm | 700 mm |
|---|---|
| LUNGIME / DIAMETRU EXTERIOR | LĂȚIME / DIAMETRU INTERIOR |



**UTILIZARE:**
Capacele din Polipropilenă se utilizează la rețelele de canalizare pluvială și pentru acoperirea căminelor din rețelele și instalațiile de canalizare aflate în zone pietonale, cu trafic ușor.

**CONDIȚII DE CALITATE:**
- SR EN 124-6
- Regulament EU Nr. 305/2011
- Declarație de conformitate

**AVANTAJE:**
- Design estetic;
- Raport echilibrat între clasa de sarcină și masa produsului;
- Garanție (2 ani)

**GARANȚIE PRODUS:**
- 24 luni - cu respectarea instrucțiunilor de montare, depozitare și exploatare.

**MONTAJ**

Montajul și punerea în funcțiune se va face doar în zonele conforme clasei de sarcină a produsului, A15: zone pietonale, cu trafic ușor. Punerea în funcțiune se va face de către personal specializat.

Pentru un montaj eficient, recomandăm folosirea etanșantului G12M29-C.
Este utilizat pentru sigilarea rigolelor, țevilor și sistemelor pentru drenaj.
- Durata de întărire: 24h/2-3 mm
- Temperatura de utilizare: +5° C până la +40° C
- Condiții de depozitare: Depozitați într-un spațiu ventilat, la temperaturi joase.
Etanșant BASE, produse pentru construcții, tub 310 ml (G12M29-C).



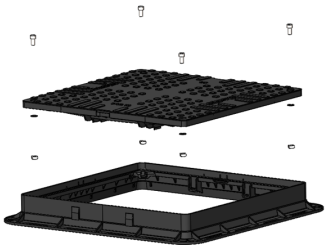

**Montaj șuruburi**

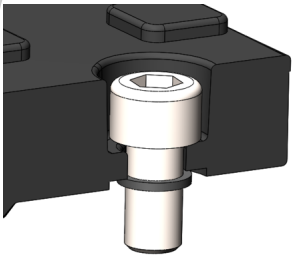

**Detaliu șurub**

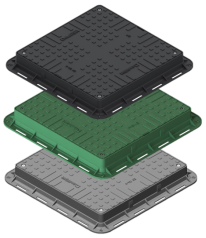

**Disponibil in 3 culori**



**Opțional - Bare de ranforsare**

## Accesorii 35487-20





Capac PP URBAN Gri patrat necarosabil 700x700 PL.550x550 Hext.80 cu 4 inchizatoare A15 (35487-24)

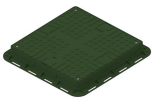

Capac PP URBAN Verde patrat necarosabil 700x700 PL.550x550 Hext.80 cu 4 inchizatoare A15 (35487-22)

| CARACTERISTICI | |
|---|---|
| **Nume produs** | Capac PP URBAN Negru patrat necarosabil 700x700 PL.550x550 Hext.80 cu 4 inchizatoare A15 (35487-20) |
| **Cod produs** | 35487-20 |
| **EAN** | 6426282034122 |
| **Categorie** | Capace plastic A15 |
| **Brand** | Urban |
| **Greutate** | 6.36 kg |
| **Disponibilitate stoc** | Stocabil |
| **Lungime, mm** | 700 |
| **Latime, mm** | 700 |
| **Inaltime (H), mm** | 80 |
| **Conexiune rigola (LN)** | - |
| **Diametru interior / pasul liber (mm)** | 550x550 |
| **Clasa de Sarcina** | A15 |
| **Material Produs** | Polipropilena |
| **Sistem de Fixare** | beton |
| **Culoare** | Negru |
| **Garantie, luni** | 24 |
| **Producator** | VODALAND INDUSTRY LLC |