# Drain: Sifon INOX STAINLESS 150x150 gratar fante iesire verticala DN110 M125 150x150x130 (993104-4)

## 993104-4

| 151 mm | 130 mm | 151 mm |
|---|---|---|
| HOSSZ | MAGASSÁG | SZÉLESSÉG |

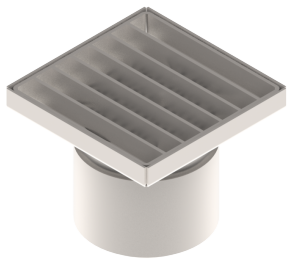

**FELHASZNÁLÁS:**
Sifonul din INOX pentru scurgere este o soluție utilă, pragmatică și modernă și se utilizează pentru evacuarea apelor uzate și direcționarea acestora spre coloanele de canalizare subterană.

**MINŐSÉGI FELTÉTELEK:**
- Conform SR EN 1253-1:2015

**ELŐNYÖK:**
- Acces facil pentru inspecție și curățare
- Ușor de curățat și dezinfectat
- Rezistență la coroziune
- Rezistență termică la detergenți și dezinfectanți
- Utilizare în industria alimentară
- Durată mare de viață

**TERMÉKGARANCIA:**
- 20 ani - cu respectarea instrucțiunilor de montare, depozitare și exploatare.

## SZERELÉS

Punerea în funcțiune a sifoanelor de inox se face de către personal specializat, cu respectarea instrucțiunilor fabricantului și a cerințelor de siguranță și stabilitate. Sifoanele din inox pot transporta şi alte tipuri de ape uzate industriale, cu condiţia să nu existe riscul deteriorării componentelor sau să fie vătămatoare pentru sănătate.

Pentru un montaj eficient, recomandăm folosirea etanșantului G12M29C. Este utilizat pentru sigilarea rigolelor, țevilor și sistemelor pentru drenaj.



- Durata de întărire: 24h/2-3 mm
- Temperatura de utilizare: +5° C până la +40°C
- Temperatura maximă de depozitare: 32°C

Etanșant BASE, produse pentru construcții, tub 310 ml (G12M29-C).



1

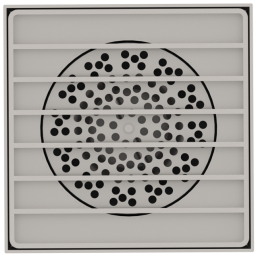

2

3

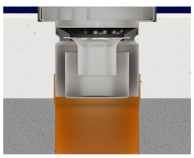

4

Gama dimensionala Sifoane INOX

| Nume Produs | Cod | Înălțime | Greutate | Cod EAN |
|---|---|---|---|---|
| Sifon INOX STAINLESS 150x150 cu grătar perforat ieșire verticală Dn110 | 0525.10.11.3.1-EU | 130 | 1.74 | 6426282034436 |
| Sifon INOX STAINLESS 150x150 cu grătar tip grilă ieșire verticală Dn110 | 0525.10.11.3.3-1-EU | 130 | 1.77 | 6426282034443 |
| Sifon INOX STAINLESS 150x150 cu grătar în fantă ieșire verticală Dn110 | 0525.10.11.3.4-EU | 130 | 1.92 | 6426282034450 |
| Sifon INOX STAINLESS 150x150 cu grătar perforat ieșire laterală Dn110 | 0525.10.21.3.1-EU | 180 | 2.23 | 6426282034467 |
| Sifon INOX STAINLESS 150x150 cu grătar tip grilă ieșire laterală Dn110 | 0525.10.21.3.3-1-EU | 180 | 2.26 | 6426282034474 |
| Sifon INOX STAINLESS 150x150 cu grătar în fantă ieșire laterală Dn110 | 0525.10.21.3.4-EU | 180 | 2.41 | 6426282034481 |

| JELLEMZŐK | |
|---|---|
| **Termék neve** | Sifon INOX STAINLESS 150x150 gratar fante iesire verticala DN110 M125 150x150x130 (993104-4) |
| **Termékkód** | 993104-4 |
| **EAN kód** | 6426282034450 |
| **Termékkategória** | Sifoane pardoseală din inox |
| **Brand** | Drain |
| **Súly** | 1.92 kg |
| **Készlet elérhetősége** | Tárolható |
| **Hossz, mm** | 151 |
| **Szélesség, mm** | 151 |
| **Magasság (M), mm** | 130 |
| **Csőcsatlakozás (DN)** | 110 |
| **Visszacsapó szelep** | |
| **Szagtalanító fedél** | |
| **Terhességi osztály** | K3 |
| **Termék anyaga** | Rozsdamentes acél |
| **Rácsrögzítő rendszer** | Kattintás |
| **Garancia, hónap** | 24 |
| **Termelő** | VODALAND INDUSTRY LLC |