Rezervor Apa TLT-10 (S1:30)

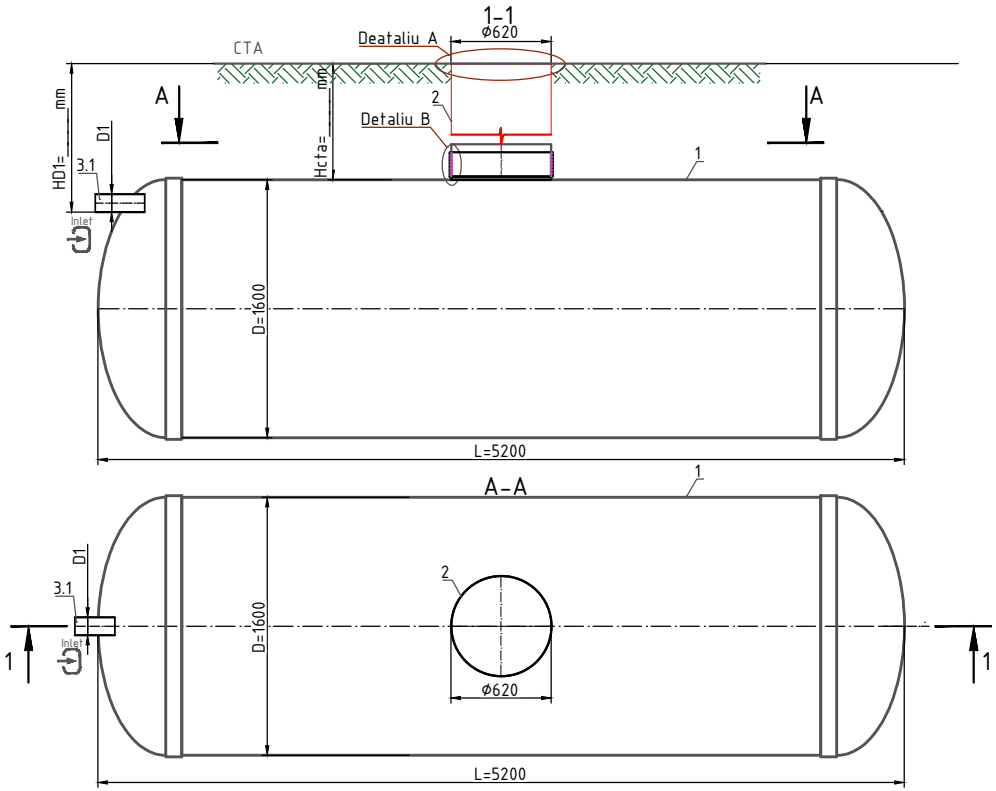

A-Design capac*

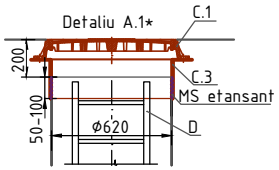

A-Design capac*

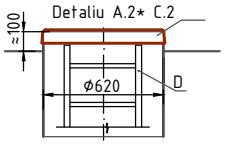

B-Sistem de fixare cu etansant***

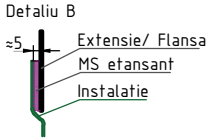

Specificatii produs. Echipamente standard ** (Tabl. 1)

Nr.	Identificare	Denumire	Cant.	Masa kg./buc.	Note
1	Standartpark	Rezervor Apa TankLine Rainpark TLT - RA - 10m3, GRP, D=1600 L=5200	1		compl.
2	*Optional (Tabl.2)*	Extensie GRP ø620 H=_____	-		compl.
3.1	D1-acces	Racord PVC SN4 ø110	1		compl.
		Volum total	10000		litri

*Daca racordul de evacuare este amplasat la 350mm fata de partea superioara a rezervorului, Vutil=8410 litri.
**Produsul standard va fi livrat conform specificatiilor din (Tabl. 1), In cazul in care se doresc echipamente optionale/ suplimentare conform (Tabl. 2), va rugam sa bifati

Echipamente optionale (Tabl. 2)

Pos	Identificare	Denumire			Note
A, B		Racord D1-acces / D2-evacuare	D1	D2	
	Racord conducte D1, D2	D1, D2 Flansa	☐	☐	
		D2 Flansa	☐	☐	
		Alte cerinte:	☐	☐	
	Extensie / Prelungire	H=500	☐	☐	
		H=1000	☐	☐	
		H=1500	☐	☐	
C		Design capac (detaliu A.1, A.2)			
	C.1 Dispozitiv de acoperire	Capc PP (zona verde)	☐		
		Capac clasa A15	☐		
		Capac clasa C250	☑		
		Capac clasa D400	☐		
	C.2	Capaca GRPø620	☑		
	C.3 Flansa mobila GRP	ø620, h=200mm	☐		
		Alte cerinte:_____	☐		
D	D. Scara universala	Aluminiu	☐		
		Otel inoxidabil	☐		
E	E. Sistem de fixare	Ancore / Chingi pentru D1600	☐		
F	F. Sistem de ventilare	Conducta de ventilare PVC SN2 ø110 cu protectie	☐		
G	G. Alte echipamente	Alte cerinte:_____	☐		

Note:
** Adâncimea H a racordului de intrare, mm (în echipamentul standard H poate fi extins pana la 2000 mm cu ajutorul extensie). In alte situatii se poate lua in considerare un H cu multiplu de 50mm. Cand folositi detaliu A.1 - inaltimea totala a produsului nu este mai mare de 200mm; Cand folositi detaliu A.2 - inaltimea totala a produsului nuu este mai mare de 100 mm*
*** Produsul este livrat în conformitate cu echipamentul standard (tabelul 1), dacă nu este specificat altfel în echipamentul suplimentar (tabelul 2)*
**** Producătorul are dreptul să efectueze modificări constructive și de design care să nu înrăutățească caracteristicile si productivitatea produsului în ansamblu.*
Toate dimensiunile sunt exprimate in mm, daca nu se specifica altfel.
Abaterea admisibilă a produsului proiectat fata de producția produselor este de 1-1,5%.
*Informatii aditionale ale partenerilor:*_____

Rev.	Q-ty	Sh.	№doc.	Sign.	Date

Rezervor APA GRP RAINPARK TLT D1600 L5200 IN ø110 (RA10MC05216)

Stage	Sheet	Sheets

Rezervor Apa TLT-RA-10mc.

STANDARTPARK

Format A3