## Rezervor de apa TT-15 (S 1:40)

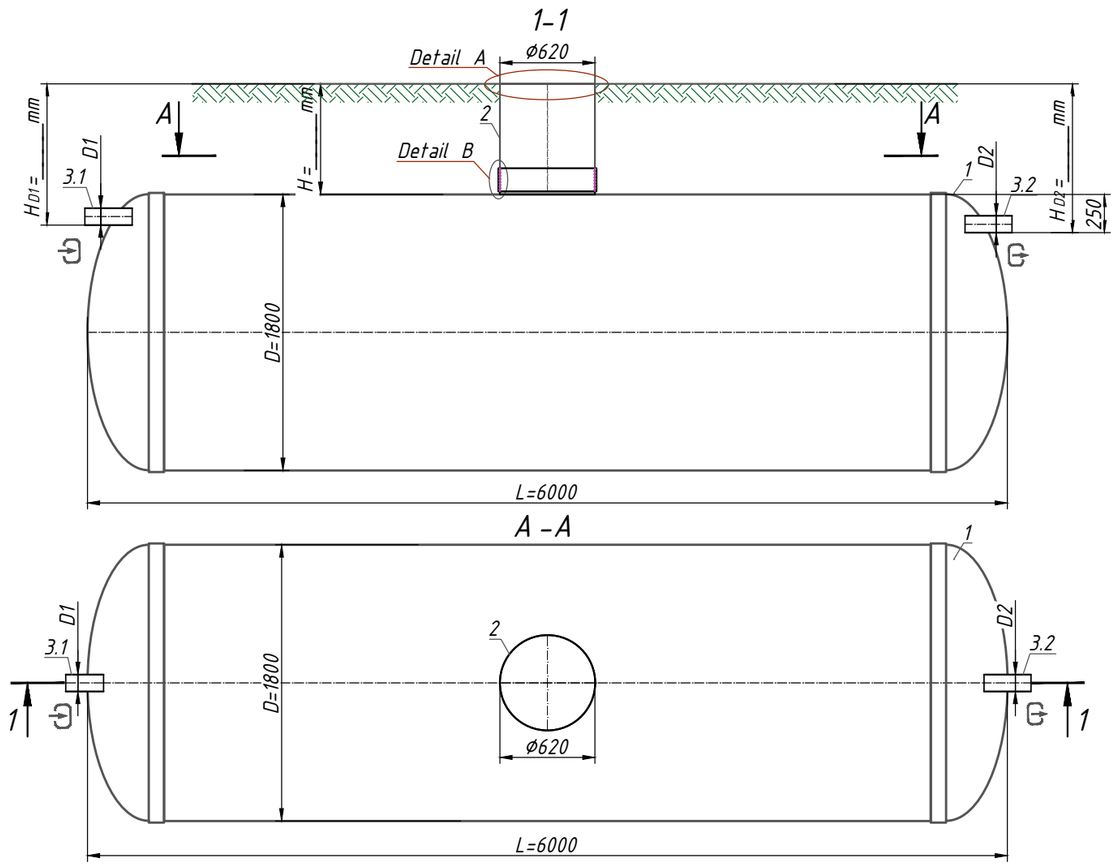


A -Design capac*

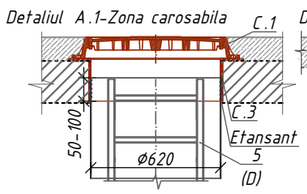


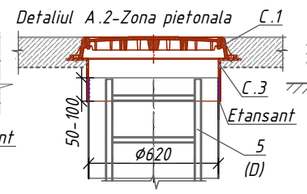


B -Fixarea extensiei cu rezervorul***

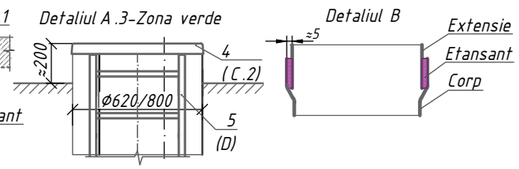


Nota:

* H-adâncimea racordului de admisie, mm (în echiparea standard H până la 2000 mm). H ia un multiplu de 50 mm.
La umplerea căminului de vizitare A.1-înălțimea totală a produsului este mai mică de 200 mm; A.2-înălțimea totală a produsului este mai mare de 100 mm.
** Produsul este expediat conform echipamentului standard (Tabel.1), cu exceptia cazului în care se specifică altfel în Echipamentul suplimentar (Tabel.2). Setul complet al produsului este de acord cu managerul.
***Produsul este expediat conform echipamentului standard (Tabelul 1), cu exceptia cazului în care se specifică altfel în documentul suplimentar (Tabelul 2)
Abaterea permisă în timpul productiei de produse este de 1-3%.

Informatii aditionale: _____

### Specificatiile materialelor si echipamentelor. Echipament standard ** (Tab.1)

| Poz. | Identificare | Name | Cant. | Masa | Nota |
|---|---|---|---|---|---|
| 1 | Vodaland | Rezervor de apa Vodaland TankTechnical-15,volum 15m$^3$,orizontal, fibra de sticla , D=1800 mm L=6000 mm | 1 | | compl. |
| 2 | | Extensie tehnica Ø620 | 1 | | compl. |
| 3.1,3.2 | D1-Racord conducta intrare<br>D2-Racord conducta evacuare | Conducta PVC SN4 Ø 110 | 2 | | compl. |

*Produsul este expediat conform echipamentului standard (Tabelul 1), cu excep ț ia cazului în care se specifică altfel în documentul suplimentar (Tabelul 2)

### Echipamente optionale (Tabl.2)

| Poz. | Identificare | Denumire | | | Note |
|---|---|---|---|---|---|
| A , B | A -[1]Acces/[2]B -Evacuare (racord conducte): | | | | |
| | Racord conducte: | A,B-Cu flansa | ☐ | ☐ | |
| | | A, B-fara flansa | ☐ | ☐ | |
| | | Alte cerinte: | ☐ | ☐ | |
| | Extensie/ Prelungire | H=500 | ☐ | ☐ | |
| | | H=1000 | ☐ | ☐ | |
| | | H=1500 | ☐ | ☐ | |
| | | Alte cerinte: | ☐ | ☐ | |
| C | Design capac (detaliu A.1, A.2) | | | | |
| | C.1 Dispozitiv de acoperire: | Capac PP (zona verde) | ☐ | | |
| | | Capac clasa A15 | ☐ | | |
| | | Capac clasa C 250 | ☐ | | |
| | | Capac clasa D400 | ☐ | | |
| | C.2 Flansa mobila GRP | Ø620, h=200mm | ☐ | | |
| | C.3 Capac GRP | Ø620 | ☐ | | |
| D | D. Scara universala | Aluminiu | ☐ | | |
| | | Otel Inoxidabil | ☐ | | |
| F | F.Ventilatie | Conducta de aerisire PVC SN4 Ø110 cu ciuperca | ☐ | | |

| Rev. | Cant. | Nume | Semn. | Data | Rezervor GRP TankT Vu=13.68mc Vt=14.94mc D1800 L6000 Din Ø110 (RA15MC1860) | | | |
|---|---|---|---|---|---|---|---|---|
| | | | | | | Etapa | Pagina | Pagini |
| Desenat | | Natalia Skorenka | | | | | | |
| Modificat | | Larisa Chitu | | | | | | |
| Aprobat | | Elena Gudumac | | | Rezervor de apa TankT-15 (TT-15) | VODALAND | | |

Формат A3