

Separator de hidrocarburi cu trapa de namol

OilBaseH100 -35 (S 1:30)

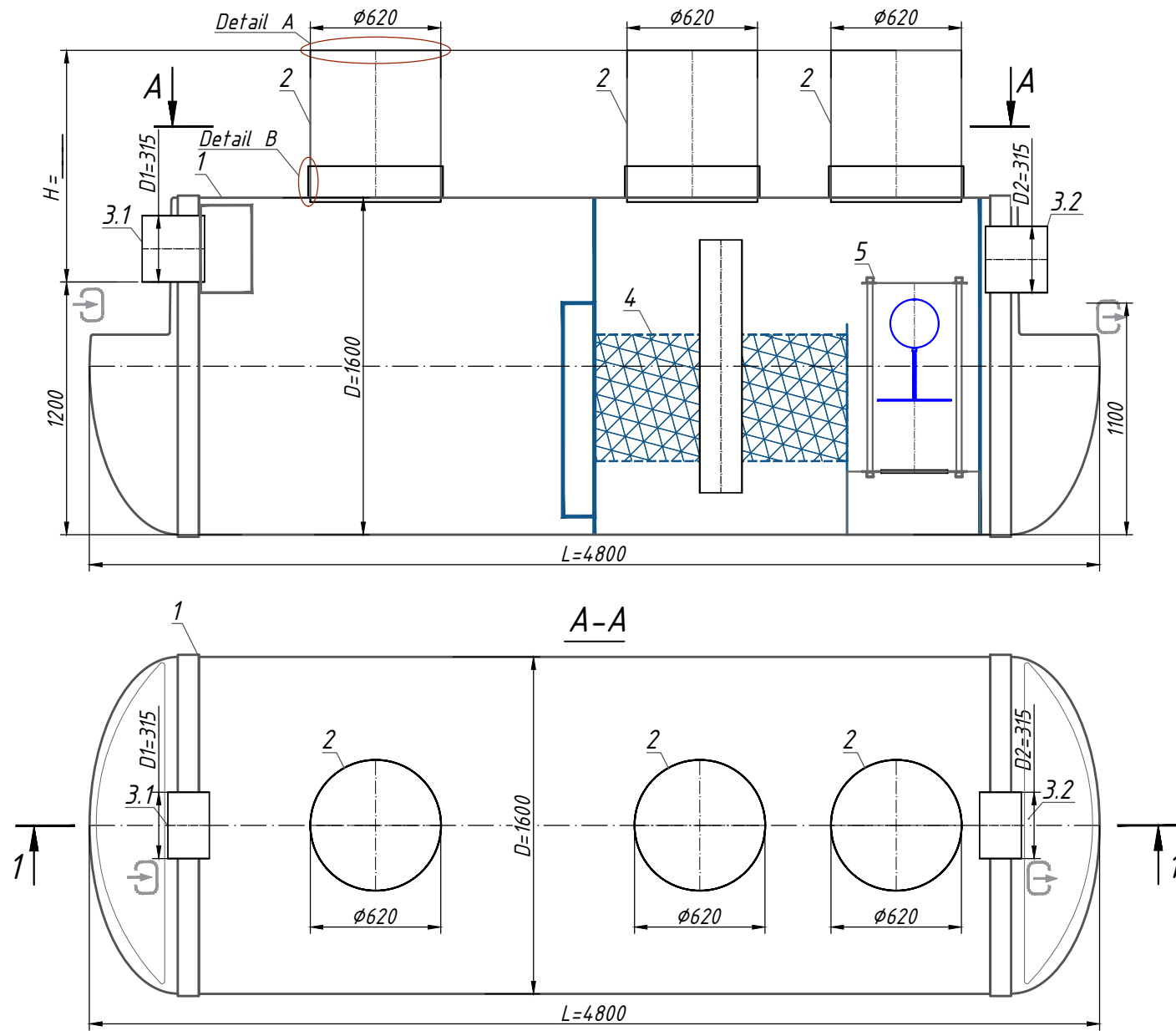

A - Design capac *

B - Fixarea extensiei cu caminul ***

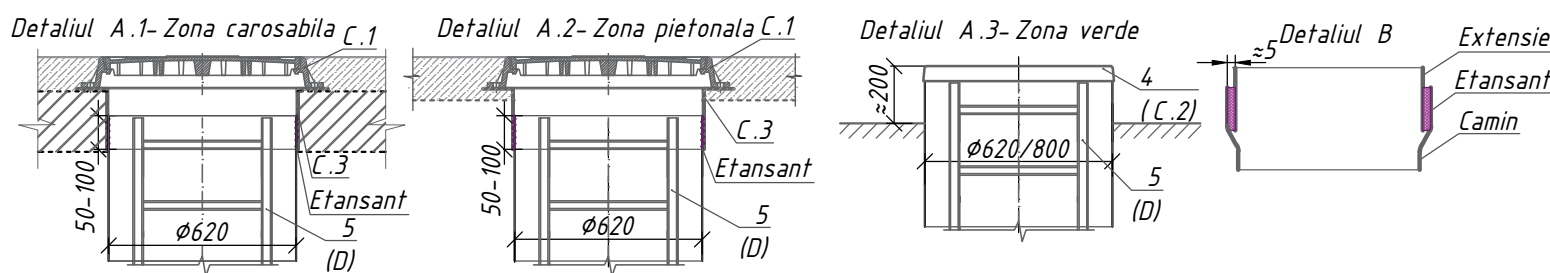

Nota:

H-adâncimea racordului de admisie, mm (în echiparea standard H până la 2000 mm). H ia un multiplu de 50 mm.

La umplerea căminului de vizitare A.1-înălțimea totală a produsului este mai mică de 200 mm; A.2-înălțimea totală a produsului este mai mare de 100 mm.

Produsul este expediat conform echipamentului standard (Tabel.1), cu excepția cazului în care se specifică altfel în Echipamentul suplimentar (Tabel.2).

Setul complet al produsului este de acord cu managerul.

Produsul este expediat conform echipamentului standard (Tabelul 1), cu excepția cazului în care se specifică altfel în documentul suplimentar (Tabelul 2)

Abaterea permisă în timpul producției de produse este de 1-3%.

Informații adiționale:

Specificațiile materialelor și echipamentelor Echipament standard ** (Tab. 1)

Poz.	Identificare	Nume	Cant.	Masa kg.	Nota
1	Vodaland	Separator de hidrocarburi cu trapa de namol Vodaland OilBaseH100-35, discă 35l/s, fibra de sticlă, D= 1600, L= 4800	1		compl.
2		Extensie $\phi 800 / 620$	0/3		compl.
3,1,3,2		Pentru conectare PVC SN4 $\phi 315$	2		compl.
4		Bloc coalescent	1		compl.
5		Dispozitiv de blocare automată	1		compl.
		Volum lichide ușoare		1750	l
		Volum trapa de namol		3500	l

**Produsul este livrat conform echipamentului standard (Tab. 1), cu excepția cazului în care se specifică altfel în Echipament Adicional (Tab. 2)

Echipament aditional (Tab. 2)

Poz.	Identificare	Nume			Nota
A, B		D1-Intrare / D2-iesire :	\ominus	\oplus	
	A.Pentru conectare D1, D2:	PVC	<input type="checkbox"/>	<input type="checkbox"/>	
		PE100	<input type="checkbox"/>	<input type="checkbox"/>	
		D1 _____ / D2 _____	<input type="checkbox"/>	<input type="checkbox"/>	
	B.Diametrul D1, D2:	Altele: _____	<input type="checkbox"/>	<input type="checkbox"/>	
C		Design capac (vezi A.1, A.2, A.3)			
	C.1 Capac:	Capac PP (zona verde)	<input type="checkbox"/>		
		Capac clasa A15	<input type="checkbox"/>		
		Capac clasa C250	<input type="checkbox"/>		
		Capac clasa D400	<input type="checkbox"/>		
	C.2 Capac GRP:	$\phi 620$	<input type="checkbox"/>		
	C.3 Flansa mobila GRP:	$\phi 620, h=200 \text{ mm}$	<input type="checkbox"/>		
		Altele: _____	<input type="checkbox"/>		
D	D. Scara universala	Aluminium	<input type="checkbox"/>		
		Otel inoxidabil	<input type="checkbox"/>		
E	E. Fixare	Sistem de prindere cu chingi	<input type="checkbox"/>		
H	H. Sensor nivel	Trapa de namol	<input type="checkbox"/>		
		Grasimi	<input type="checkbox"/>		
		Altele: _____	<input type="checkbox"/>		

Separator hidrocarburi orizontal GRP OilBase OBH1-35LS D.1600 L.4800
Voil=1.75mc; Vtn=3.5mc IN/OUT $\phi 315$
(SHOBH1-35LS)

Rev.	Cant.	Sh.	Nºdoc.	Semn.	Data	Etapa	pagina	pagini
Desenat	Skorenka N.							
Modificat	Chitu L.							
Verificat	Gudumac E.							

Separator de hidrocarburi cu trapa de namol OilBaseH100 -35 (OBH1- 35)

